

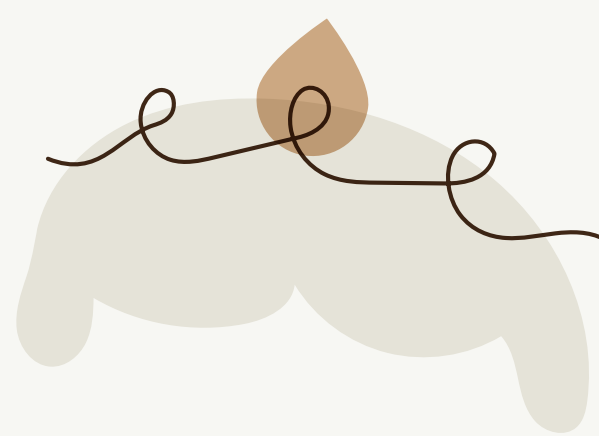

SANMAGNO

menù
caffetteria

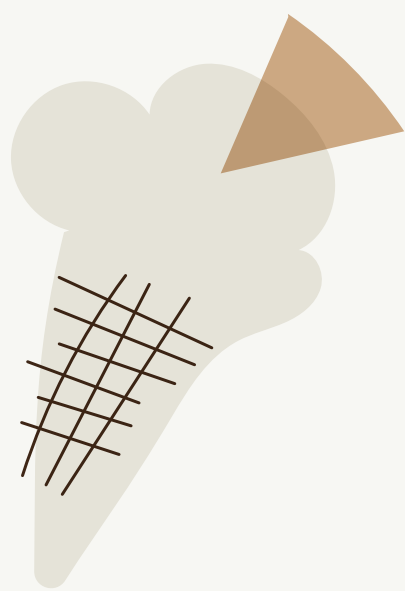

Caffetteria

Caffè	€ 1,20
Decaffeinato	€ 1,50
Marocchino	€ 1,50
Cappuccino	€ 1,60
Caffè corretto	€ 2,00
Caffè con panna	€ 2,00
Caffè shakerato	€ 4,00
Caffè con gelato	€ 3,50
Ginseng	
piccolo	€ 1,70
grande	€ 1,90
Orzo	
piccolo	€ 1,70
grande	€ 1,90
Cappuccino orzo / soia	€ 1,90
Latte bianco	€ 1,20
Latte macchiato	€ 1,50

Spremuta d'arancia	€ 4,00
Spremuta di melograno	€ 6,00
Cornetto vuoto	€ 1,30
Cornetto farcito	€ 1,70
Crostatine	€ 2,00
Crostatine frutti di bosco	€ 3,50
Coppa di gelato piccola	€ 4,00
Coppa di gelato media	€ 5,00
Coppa di gelato grande	€ 7,00
<i>Correzione panna</i>	€ 0,50
Amari	€ 4,00
Amaro Jefferson	€ 5,00
Grappa bianca	€ 4,00
Grappa barricata	€ 5,00
Evo grappa riserva	€ 9,00
vinacce, blend di caberbet sauvignon, glera ed incrocio Manzoni; affinamento in barrique di legni autoctoni diversi, castagno, ciliegio e faggio	

Coca Cola / Fanta	€ 4,00
Birre	€ 4,00
Campari / Crodino/ Bitter / Aperol	€ 4,00
Acqua tonica Fever Tree	€ 4,00
Schweppes Limone alla spina	€ 4,00
Coca Cola alla spina	€ 4,00

Birre alla spina

Leffe € 7,00

Bel colore ambrato, schiuma densa e persistente, aroma speziato con note di caramello rendono la Leffe Rouge una birra dal sapore avvolgente e dolce, con tracce di cereali tostati, caramello e lievi note di liquirizia.

Birra Bayreuther Hell

Birra di frumento giallo-oro, dalla fine schiuma bianca. Aroma di chiodi di garofano e sapore rinfrescante di banana. Corpo pieno e gusto delicato di lievito.

Piccola	€ 4,00
Grande	€ 7,00

Birra Weihenstephaner Hefe Weissbier

Bionda bavarese a bassa fermentazione con acqua di fonte purissima. Carattere leggero e dissetante.

Piccola € 5,00

Grande € 7,00

Centrifughe

DETOX € 6,00

cetriolo, zenzero, finocchio, mela verde, limone

VITAMINICA € 6,00

arancia, kiwi, ananas, lime, zenzero

ENERGETICA € 6,00

carota, pera, mela, arancia, zenzero o cannella

SAN MAGNO € 6,00

mela rossa, susina, uva rossa, melograno, cannella

DIMAGRANTE € 6,00

ananas, finocchio, zenzero, mela

RINFRESCANTE € 6,00

menta, lime, ananas, cetriolo

The / Tisane

The nero Breakfast / frutti rossi / vaniglia	€ 4,00
The verde oriental / Sencha Fukuiu / Miss Damman	€ 4,00
Carcadet Samba	€ 4,00
Camomilla	€ 4,00
Tisane De Gosous	€ 4,00
Tisana tiglio e menta	€ 4,00

Ciocololate

Classica	€ 4,00
Fondente	€ 4,00
Bianca	€ 4,00
Pistacchio	€ 4,00
Arancia	€ 4,00
<i>Correzione panna</i>	€ 0,50



Calici

Calice vino / Prosecco /

Moscato / Brachetto € 5,00

Aperol / Campari / Hugo Spritz € 7,00

Calice Franciacorta Brut € 8,00

Millesimato Antica Fratta (90% chardonnay, 10% pinot nero; 42 mesi di affinamento sui lieviti, dopo la sboccatura riposto ancora in cantina per altri 5/6 mesi)

Calice Franciacorta Brut Rosé € 8,00

Millesimato Antica Fratta (60% pinot nero, 40% chardonnay; 42 mesi di affinamento sui lieviti, dopo la sboccatura riposto ancora in cantina per altri 5/6 mesi)

Calice Franciacorta Brut Satén € 8,00

Millesimato Antica Fratta (100% chardonnay; maturazione oltre 30 mesi dalla vendemmia)

Calice Sagrantino Caprai € 10,00

100% Sagrantino (22 mesi in barrique di rovere francese e almeno 6 mesi in bottiglia)

Calice Champagne € 12,00

La Cuvée Laurent Perrier (65% chardonnay, 30% pinot noir, 5% meunier; 48mesi di maturazione sui lieviti)

SANMAGNO